

FUNZIONIGRAMMA
ISTITUTO COMPRENSIVO DI BAUNEI
ANNO SCOLASTICO 2013/2014

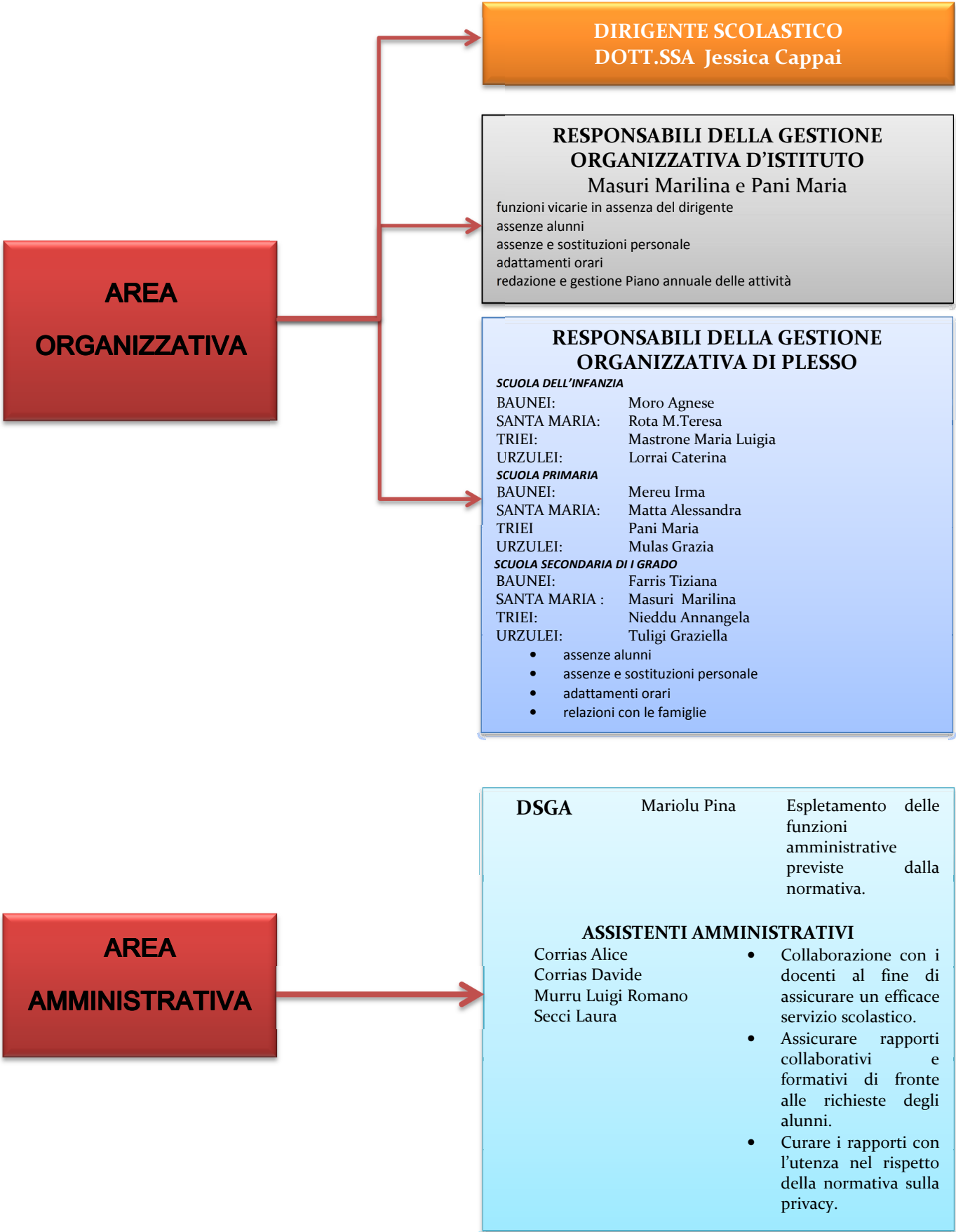

**A
R
E
A
D
I
D
A
T
T
I
C
A**

AREA 1

**PIANO DELL'OFFERTA FORMATIVA
FUNZIONI STRUMENTALI**

Matta Alessandra Pisanu Rosella
Coordinamento commissione POF. Revisione e aggiornamento del Piano dell'Offerta Formativa. Coordinamento attività del POF. Valutazione e monitoraggio del POF. Coordinamento prove Invalsi e restituzione esiti al Collegio. Preparazione documenti per la valutazione.

COMMISSIONE POF

Matta Alessandra, Melis Alessandra, Collu Pietro, Pani Maria, Pisanu Rosella, Rizzo Nino, Masuri Maria.

COMMISSIONE VALUTAZIONE

Pisanu Rosella, Gusai Maria Angela, Collu Pietro, Mulas Grazia, Sanna Fausta, Asuni Alessandra.

**SOTTOCOMMISSIONE CORREZIONE
PROVE INVALSI**

Collu Amalia, Farris Tiziana, Masuri Maria, Monni Maria Teresa, Sanna Fausta, Tuligi Graziella, Pani Maria, Matta Alessandra, Mereu Irma, Sioni Angelo, Serra Maria Cristina, Locci Monica, Mesina Rosa.

AREA 2

**SOSTEGNO AL LAVORO DEI
DOCENTI
FUNZIONE STRUMENTALE
Collu Pietro**

Coordinamento e organizzazione uscite didattiche e viaggi d'istruzione. Preparazione modulistica

AREA 3

**INTERVENTI E SERVIZI PER GLI
STUDENTI
FUNZIONE STRUMENTALE**

Melis Alessandra
Cura la documentazione alunni BES. Rapporti con la A e le Agenzie Educative. Rapporti con le famiglie alunni BES. Coordinamento gruppo di lavoro alunni BES, GLHI, GLHO e GLI.

GRUPPO GLHI

Equipe psico-pedagogica dell'ASL di appartenenza; Assistente Sociale del Servizio socio-educativo del Comune; i genitori dell'alunno; docenti di sostegno; docenti della classe Rota Maria Teresa e Locci Monica; FS Melis Alessandra; la DS Cappai Jessica.

GRUPPO GLI

GLHI; docenti Referenti Secci Alice e Nieddu Annangela.

A
R
E
A

D
I
D
A
T
T
I
C
A

**COORDINATORI DI
CLASSE**

- Coordinamento didattico disciplinare e interdisciplinare fra tutti i docenti di classe, interclasse.
- Organizzazione iniziative a sostegno di alunni in difficoltà.
- Comunicazioni con le famiglie.
- Coordinamento e attuazione piano di lavoro annuale delle singole discipline.
- Predisposizione della documentazione alla valutazione
- Verbalizzazione degli esiti dei Consigli di classe.

**DIPARTIMENTI
DISCIPLINARI**

**AREA LINGUISTICA E DEL LINGUAGGI
AREA LOGICO-MATEMATICA
AREA ANTROPOLOGICA E RELIGIONE**

- Elaborazione di ipotesi e strumenti per la costruzione del curricolo in verticale.
- Individuazione di traguardi/obiettivi/criteri di valutazione per aree disciplinari.

COMMISSIONI

COMITATO DI VALUTAZIONE

Valuta l'anno di prova del personale docente neo-immesso in ruolo

COMMISSIONE ORARIO

- Elaborazione del piano orario settimanale dei docenti di Scuola Primaria e Scuola Secondario di I grado;
- utilizzo delle ore di compresenza.

COMMISSIONE ELETTORALE

- Funzione ordinatoria dell'intera procedura (operazioni preliminari, elettorali e di scrutinio) nel corso delle operazioni elettorali.
- Dirimere eventuali controversie interpretative nel corso delle operazioni elettorali.

REFERENTI

ORIENTAMENTO
SALUTE
MUSICA
PROGETTO WIRELESS

Masuri Marilina
Pani Maria
Sechi Pinuccia
Rizzo Nino
Sioni Angelo

**AREA
COMUNICAZIONE**



RESPONSABILE DEL SITO WEB D'ISTITUTO
Rizzo Nino

AREA SICUREZZA



RESPONSABILE (CONSULENTE ESTERNO)
RSPP Geom. Masia Peppino

- Individuazione dei fattori di rischio.
- Individuazione misure per la sicurezza e salubrità degli ambienti di lavoro nel rispetto della normativa vigente.
- Elaborazione di misure preventive, protettive e procedure di sicurezza.
- Proporre programmi di informazione e formazione dei lavoratori.

Addetti al Servizio di Prevenzione e Protezione e Primo Soccorso